

POHLED
M 1:25

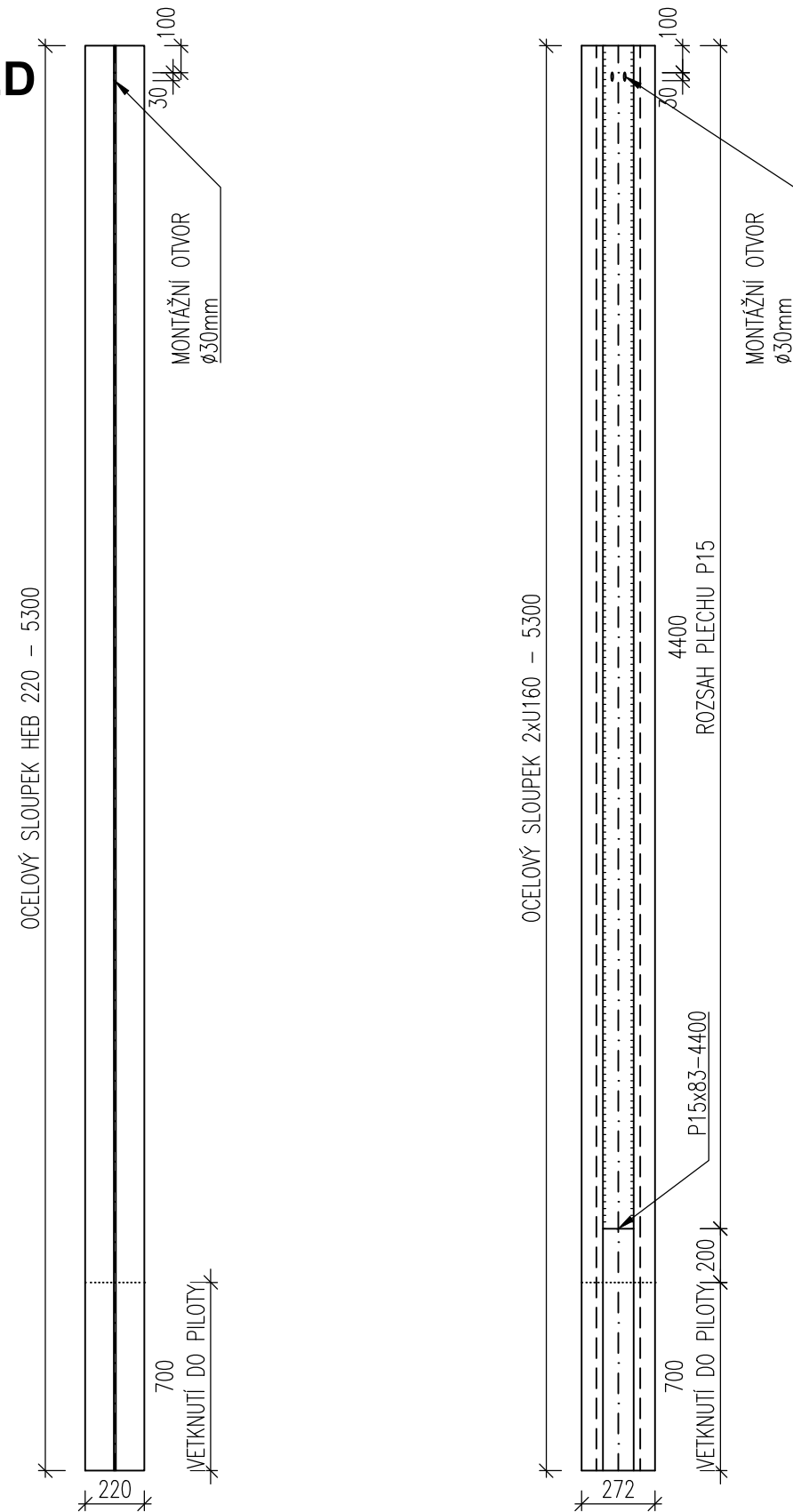

ŘEZ PRVKEM
M 1:10

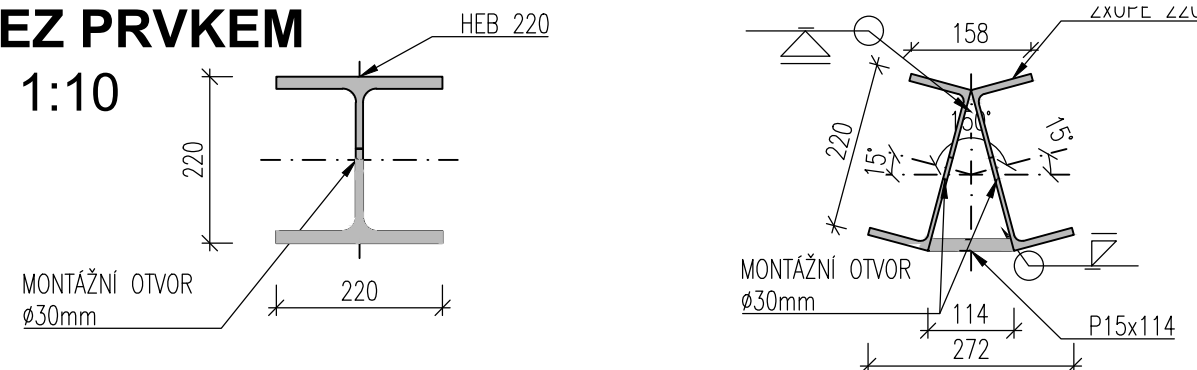

PROTIKOROZNÍ OCHRANA

- | | | |
|---|---|-----------|
| - | OCHRANNÝ PROTIKOROZNÍ POVLAK ŽSP+ONS 91 DLE SŽDC SŽ | |
| - | STUPEŇ KOROZNÍ AGRESIVITY C4-VYSOKÝ | |
| - | PŘEDPOKLÁDANÁ ŽIVOTNOST KOMB. NÁTĚROVÉHO SYSTÉMU – VELMI VYSOKÁ DLE SŽDC SŽ | |
| - | OČIŠTĚNÍ POVRCHU OTRYSKÁNÍM NA SA 3 (DLE ČSN ISO 8501-1) | |
| - | ŽÁROVÉ ZINKOVÁNÍ PONOREM | 100µm |
| - | ZÁKLADNÍ NÁTĚR NA EPOXIDOVÉ BÁZI | 80µm |
| - | MEZIVRSTVA NA EPOXIDOVÉ BÁZI | 60µm |
| - | VRCHNÍ POLYURETANOVÝ NÁTĚR MIN. TL. | 60µm |
| - | CELKEM | 100+200µm |
| - | BARVA VRCHNÍHO NÁTĚRU | RAL 7024 |

SLOUPKY VE VÝKLENKU TV BUDOU OPATŘENY OTVORY NEBO NAVAŘENÝMI ŠROUBOVICEMI PRO UCHYCENÍ UKOLEJNĚNÍ. DETAILS JSOU PŘEDMĚTEM VTD ZHOTOVITELE.

VÝROBNÍ SKUPINA JE EXC2 DLE ČSN EN 1090-2

SVARY UZAVŘENÉ PO CELÉM OBVODU

VEŠKERÉ ŘEZNÉ HRANY BUDOU PŘED PROVEDENÍM PKO ZAOBLENY

SLOUPKY LZE NAHRADIT BETONOVÝMI DLE MOŽNOSTÍ DODAVATELE

M 1:10

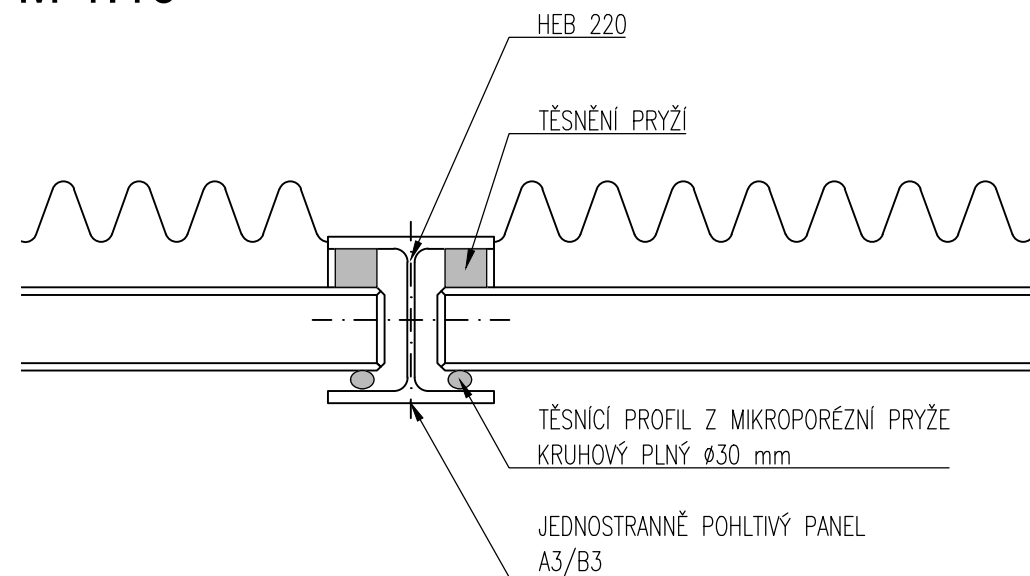

M 1:10

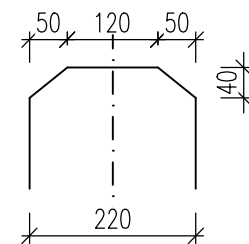

Jiná ověření:	Paré:
Orientační schéma: <div style="text-align: center; margin-top: 20px;"> </div>	Razítko oprávněné osoby: <div style="margin-top: 50px;"> <div style="border-bottom: 1px solid black; width: 100%;"></div> <div style="display: flex; justify-content: space-between; margin-top: 5px;"> Podpis: Datum: </div> </div>

Stavebník/Investor:	Správa železnic, státní organizace	 SPRÁVA ŽELEZNIC
Adresa:	Dlážděná 1003/7, 110 00 Praha 1	
Zástupce investora:	Stavební správa západ	
Adresa:	Ke Štvanici 656/3, 186 00 Praha 8	
Kontakt:	e-mail: SSZsek@spravazeleznic.cz	

Zhotovitel díla: Adresa: Kontakt:	METROPROJEKT Praha a.s. Argentinská 1621/36, 170 00 Praha 7 tel.: +420 296 154 105 e-mail: info@metroprojekt.cz; www.metroprojekt.cz	 METROPROJEKT
Zhotovitel objektu: Adresa: Kontakt:	Agile Geotechnics s.r.o. Šumavská 1036/23, 120 00 Praha 2 tel.: +420 778 486 915 e-mail: kancelar@agile-ge.cz; www.agile-ge.cz	
Vedoucí týmu: Ing. Jiří Úlehla	Výkonný HIP: Ing. Václav Křivánek	Specialista: -

Název stavby/akce:	REKONSTRUKCE TRÁVŮVÉHO ÚSEKU KUTNÁ HORA (MIMO) - KOLÍN (MIMO)										Označení investora: S631600412																							
											Zakázka: 08429																							
Název části:	Protihlukové objekty										Označení části: D.2.1.10																							
Název objektu/díle části:	Kutná Hora hl. n. - Kolín, obvod Kaplička, PHS v km 293,641 - 293,697										Označení objektu/komplexu: SO 07-60-03																							
Název přílohy:	Výkres ocelových prvků										Číslo přílohy (typ/pořadí): 2. 111																							
Název díle části přílohy:	-																																	
Odpovědný projektant: Ing. Petr Tomáš	Zpracovatel přílohy: Ing. Petr Tomáš					Měřítko: 1:10, 1:25 Formáty: 3 x A4					Stupeň dokumentace: DSP + PDPS																							
Kraj: Středočeský kraj	Katastrální území: viz textová část					TU/DU: 1201/50					Smluvní datum zpracování: 14.05.2025																							
Označení investora:					Stupeň dokumentace:					Část:					Objekt:					Podobjekt:					Příloha:					Revize:				
S 6 3 1 6 0 0 4 1 2					P D P S					D 2 1 1 0					S 0 0 7 6 0 0 3					X X					2 1 1 1					0 0 0				
IČO: 08429 01 00					D 02 01 10 03 00					111															SKARTOVACÍ ZNAK: V20/2046									